



## TYSK AVELSKORNING

Namn: Trönderjyckens Singla Registreringsnummer: SE45891/2015  
Korad: 2022-2023  
Kön: Tik Född: 2015-07-11 HD: A ED: Ua  
Utbildning: IGP1 ID-Nr: 752098100648395  
Uppfödare: Morten & Ann-Cathrine Nilsen Ägare: Anna Larsson  
Byalagsvägen 35 Svampskogsvägen 138  
647 50 Åkers Styckebruk 18655 Vallentuna

### I. Helhet

a) Höjd	61,2	Färg	Svart/Gul	Tänder	Ua
b) Bröstdjup	29,5	Pigmentering	Tillräcklig	Inavelsgrad	0%
c) Bröstomfång	79	Hårlag	Normal	Linjeavel	Ingen
d) Vikt	30	Testiklar			

### II. Helhetsberättelse

Stor något långsträckt med utmärkt uttryck och mörka ögon. Bra hals och överlinje, långt kors med bra läge. Normala vinklar fram, utmärkta vinklar bak. Något tåvid. Korrekt benställning bak. Långa markvinnande rörelser med bra påskjut.

### III. Uppträdande, nerver, skottfasthet

Uppträdande	Fast
Uppmärksamhet	Uppmärksam
Nerver	Fast
Tillgänglighet	Tillgänglig
Skottfasthet	Skottfast
Mod & kampdrift	Utpräglad, Släpper

### IV. Bedömning i stående och i rörelse

Könsprägel	Utpräglad
Konstitution	Kraftig
Uttryck	Uttrycksfullt
Byggnadsförhållande	Betonat långsträckt
Bröstbildning	Korrekt
Förbröst	Välutvecklat
Underbröst	Långt
Benstomme	Kraftig
Muskulatur	Tillräckligt kraftigt
Band/senor fasthet fram	Bra
Band/senor fasthet bak	Bra

# SVENSKA SCHÄFERHUNDKLUBBEN

## TYSK AVELSKORNING

Rygg	Fast
Armbågsanslutning	Bra
Fasthet i mellanhanden	Bra
Front	Tendens tåvid tasställning
Kors	Normal längd
Hasleder	Fasta
Rörelser fram/bak	Parallella
Steglängd fram	Långt fritt
Steglängd bak	Långt kraftfull
Klor	Mörka
Tassar	Slutna
Huvud	Kraftiga
Öron	Korrekta
Ögonfärg-form	Mörk
Överkäke	Kraftig
Underkäke	Kraftig
Bett	Friskt, korrekt saxbett

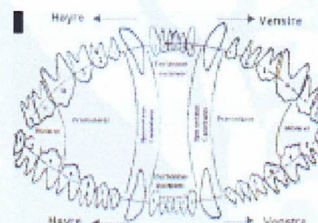

### V. För och nackdelar

### VI. Råd vid avel

Korningsplats Sk Högländet Datum 2021-07-24 AK-nummer 2021-01  
Domare Åke Imland Avelskorad (Ja) 2022-2023

### Livstidskorning

Korningsplats Datum AK-nummer  
Domare Avelskorad

Intygande om dokumentets  
riktighet

Svenska Schäferhundklubben  
Avelskommitten



Weltunion  
der Vereine für  
Deutsche Schäferhunde